臺灣日日新報

本日夕刊共四頁

臨時軍事費豫算案 けふ貴族院を可決

審議四日の短時日成立

【東京電話】三百八十億圓に上る臨時軍事費追加豫算は [illegible]

貴族院も快速審議

二月十日迄に全議案成立

[illegible]

思想戰對策に萬全

フリーメーソンの動きに愼重

天羽總裁答辯

衆院豫算總會

[illegible]

臨時軍事費を可決

貴族院豫算總會

[illegible]

社説

空襲に最善の防衛

[illegible]

五原則の徹底こそ大東亞結集の根源

青木大東亞相答辯要旨

[illegible]

敵の謀略徹底破碎

思想戰に萬全の對策

政府側答辯

[illegible]

けふ掉尾の論戰展開

[illegible]

戰爭保險の外地適用

山際局長答辯 最近に於て實施

[illegible]

通信現業員の待遇改善

[illegible]

小松眞實局技師 高等官二等陞敍

[illegible]

敵驅艦等七隻屠る

獨空軍アンツィオ沖に强襲

[illegible]

米の作戰に大苦澁

マッカーサの困難暴露

[illegible]

共榮圈内通信 連絡更に强化

[illegible]

衆院の決算審議あす終了

[illegible]

永年在職議員を貴院で表彰

[illegible]

中風なら 此の良劑で

陸軍航空本部 警備部長發令

[illegible]

内閣辭令

[illegible]

けふの官報

[illegible]

人

[illegible]

皇奉衛庄分會長懇談會終る

盛上る建設的意見

效果は極めて多大

午後の部

臺灣は南方諸地域工業の中樞

官民の奮起を要望

小林元臺灣總督神戸で語る

【大阪支社特電】

"得意の學科を伸す"

"英才教育"を考慮

岡部文相、議會で答辯

準備に萬全

臺灣農業會設立準備懇談會

陸軍航空工業常務理事牧野宏少將に訊く

技術を即時生產化

劣等感を拂拭せよ

勝敗は"翼"の補給如何にあり

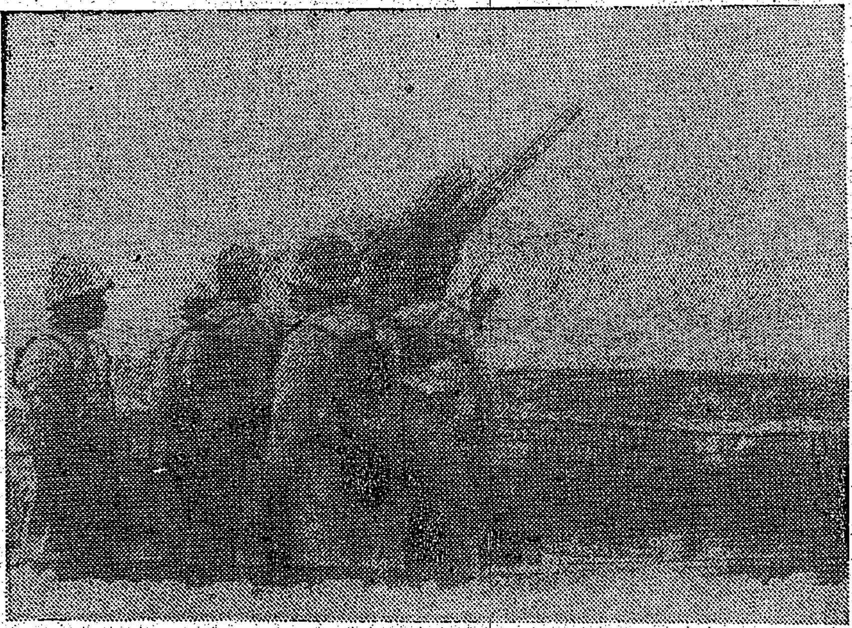

護りは固き南方第一線　大島島にて

花蓮港廳中等學校青年學校聯合演習

たのもし、若人鍊磨

敢闘精神、完全發揮

看護助手百廿名　臺北州で募る

新竹州重要物資輸送強化委員會打合

簡閲點呼も寄留地で

今年の點呼要領を公布

看護助手の募集始まる

征け！將兵の看護に

滅敵へ今ぞ起て本島女性

空襲は無警告だ

不斷の備へを！

臺北消防署長　保正會議で警告

防火用水に就て

素掘防空壕に就て

天翔けよ乙女の純情

眞心の慰問品

淋巴腺結核（るいれき）弱い方には

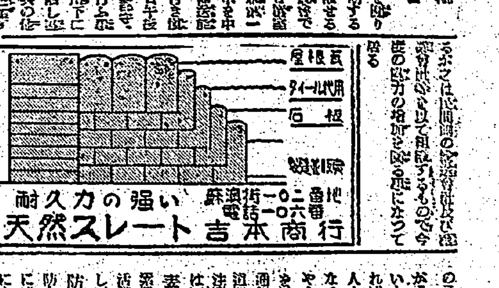

ラジオ

第一放送

第二放送

今日の映畫

大世界館　臺灣劇場　新世界館　芳乃館　芳明館　國際館　萬華映劇場　大平館　第三世界館

榮座　ウタムラ樂劇團

基隆劇場　新竹劇場　有樂館

臺中州合同興業

昇平座　宜蘭座　羅東座　大和劇場　旭劇場　基隆世界館　大和館

松竹歌劇團　南旺劇場　明華劇團

臺北案內

財團法人博愛會
本部病院診療開始
來る一月二十七日(木曜日より)
左記各科の診療を開始仕候
內科、小兒科、外科、產婦人科
耳鼻咽喉科、皮膚泌尿科、眼科
◎診療時間　午前九時より正午迄
財團法人博愛會

會社合併ニ付債權者ヘ公告
臺灣油脂株式會社
臺灣油脂工業株式會社

株式名義書換停止
臺灣肥料株式會社

工員募集

內勤社員募集
男女社員若干名

明治生命臺北支店

保熱カマド
特許＝薪炭九割節約

新發賣！アッサム種
八洲紅茶

故觀音庄長平間秀顯儀病氣療養中ノ處一月廿五日逝去致候ニ付テハ來ル一月廿八日午後二時觀音青年會館ニ於テ觀音庄庄葬ヲ以テ執行可致候此段謹告候
昭和十九年一月二十七日
觀音庄庄葬委員長　三上眞平

父森田彬正(陳應彬)儀豫而病氣療養中の處去る一月二十五日八十一歲を以て死去致候生前の御厚誼を拜謝し知己各位に此段謹告候也
嗣子　森田忠次郎
陳己堂
孫　森田和巖
親戚　春子
親族　陳光義
友人　外一同

會葬御禮
堀田範伸

夕刊
臺灣日日新報

皇室を中心一億忠誠

首相言明　敵の謀略断平粉碎

原早位切下による報奬金も五割免税

公債の通貨代用行爲

嚴重取締る方針

督府公債增發の理由

高橋財務局長答辯

木材の需給は圓滑

中小所得層に増税餘地あり

代議士に今議會を聽く

農村女子の勤勞

增産へ更に奮起切望　木下氏

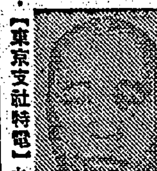

木炭原木價格基準設定考慮

法文科系輕視せず　文相答辯

敵機十四を撃墜

マダン等に邀撃

敵の遺棄屍約三百

マーカス岬依然激戰

フィンシハーヘンを急襲

アラウエ攻撃

敵機二を撃墜　マ諸島に邀撃

死傷、捕虜無慮百萬

赤軍四十日間の人的損耗

新上陸軍を痛撃

獨空軍、艦船五隻撃沈破

ローマ攻防の大決戰は迫る

獨軍の大部隊ブルガリヤ沿

ボリヴィア新政府を英不承認

ペルーも不承認

現有の設備活用

生産擴充に十分

食糧に絶對不安無し

農商相需給の關係を說明

一、供給面

內地米

外地米

酒造米

需要增

需給見透し

自作農創設は漸進主義

農商相言明

歳入中公債と租税割合

アルゼンチン日獨と斷絶

亞國大統領令公布

重光外相語る

タラワの大損害を米側說明

人事

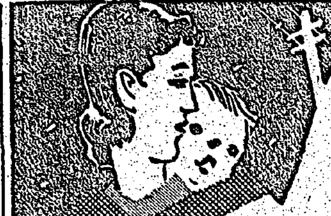

ぜん息・神經痛や中風・高血壓
不治でない
原因から治療する
今澤博士の新しい療法

工場に鑛山に繰展ぐ敢闘譜
賴母し少國民の決意
『戰力增强皆勞週間』四日目 激勵行

熱鐵に挑む
出勤率良好 『櫻井鑄鋼所』

『戰力增强皆勞週間』第四日目に突入した二十六日、井上…田…部長、…技師等…隊は…をのせたトラックは…

週間 中の出勤率を…二十三日九十％、二十四日九十三％、二十五日九十五％、二十六日九十％と云ふ…好い出勤率であつた。…

…

臺灣ゴム、奇襲訪問
女子工員も生産に熱汗

…

最初 にロール工場に入る…

騒音 とゴムの匂ひの…

機械 の騒音の中に…

元日の出炭
"三〇％增大"の好成績

敢闘する …源豐炭礦…

山腹 に…

出動 …

警察官の推進巡察隊
結成を要望=益興炭礦

結成 …

目標 …

日曜も
全工場一丸の突撃
舊正月も返上
前田鐵工所

全島 に…

婦女子も戰闘配置
日婦臺灣本部決戰の構へ

理事會を開く …

乘出せ食糧增産へ
作業團へ奬勵金を

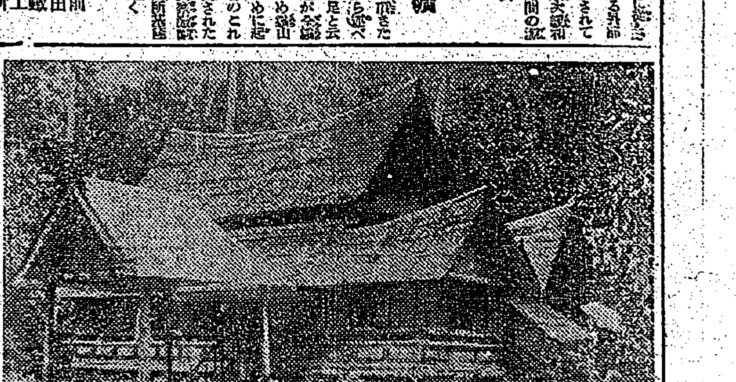

新目標四億圓攻略
國民貯蓄 優良組を表彰

家庭 …

推薦 …

共榮圈便り
相撲大會 【マカッサル】…

看護助手募集 新竹州の要項

進出 …

南の海の幸 【クチン發同盟】…

マライだより
銃後少國民の皆樣へ
其の一

△マライのお金持の家 …

△マライ美人 …

大東亞宣言を推進する
米英撃滅の一途へ
ボース氏の滿々たる自信

自由假政府 印度

…

信賴 …

力强 …

明瞭 …

開か れた「日本國民に…

戰闘 …

降伏 し…

本國 …

決定的瞬間近く到來
印度獨立記念日 ボース首班聲明發表

【ラングーン二十六日發同盟】…

進軍 …

闘争 …

意氣地ない米空軍
香港來襲 戰意無く戰闘技術拙劣

【〇〇基地二十六日發同盟】…

亡き戰友への手向け
前線から銃後へ香華料

病院長會議 【マカッサル】…

臺北信保會で恤兵獻金

罹災者へ寄附 …

臺中師範 教練查閲 …

昇東警防團 防空講習會 …

山本善治氏 …

森廣藏氏 …

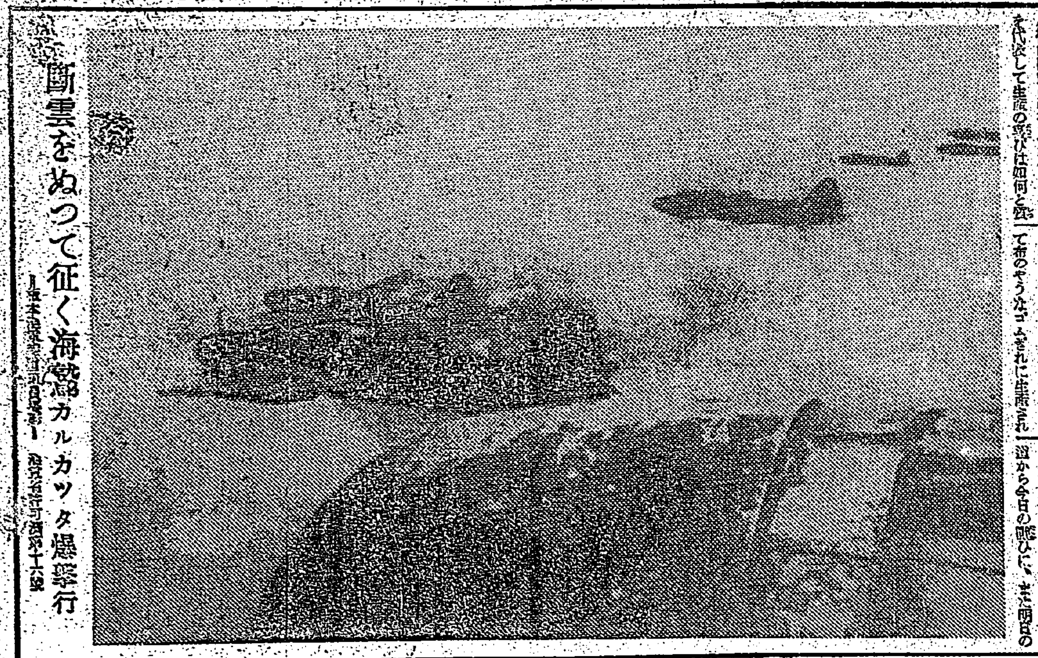

断雲をぬつて征く海鷲カルカッタ爆撃行

偕水軍（63）
村松梢風作　中一彌畫
流星（六）

…

クロバー 高級口紅・ホホ紅

消化不良 便秘に！ ミクローゼ 星製藥